Zone humide n° 3203

Commune : Théziers - Date de visite : 08-03-2017

Nom de la zone humide : Ripisylves du Plan, entre le village de Théziers et la voie ferrée

Type : ripisylve

Fréquence de submersion :
- ○ Jamais submergé
- ● Exceptionnellement
- ○ Régulièrement
- ○ Toujours

Etendue de submersion :
- ○ Inconnu
- ● Totalement
- ○ Partiellement

Largeur du lit :
- ○ < 3 m
- ○ 3 à 10 m
- ○ > 10 m

Hauteur des berges : ○ < 1 m ○ < 2 m ○ > 2 m
Largeur des berges : ○ < 2 m ○ 2 à 4 m ○ > 4 m
Cours d'eau canalisé : ○ oui ○ non

Canaux et fossés :
- ○ oui
- ○ non
- ○ Drainage
- ○ Irrigation
- ○ Navigation
- ○ Autres :

Largeur moy. : m
Profondeur moy. : m

Présence d'ouvrages :
- ○ oui
- ● non
- ○ Barrage
- ○ Seuil
- ○ Buse
- ○ Pont
- ○ Gué
- ○ Autres :

Entrée d'eau :
- ○ permanent
- ○ saisonnier
- ○ artificielle
- ● inconnue
- ○ cours d'eau
- ○ canaux/fossés
- ○ sources
- ○ nappes
- ○ plans d'eau
- ○ ruissellement diffus
- ○ précipitations

Sortie d'eau :
- ○ permanent
- ○ saisonnier
- ○ artificielle
- ● inconnue
- ○ cours d'eau
- ○ canaux/fossés
- ○ nappes
- ○ plans d'eau
- ○ eaux de crue
- ○ pompages
- ○ évaporation

Schéma de connection :
- ○ 1 - traversée
- ○ 2 - entrée et sortie
- ○ 3 - entrée
- ○ 4 - sortie
- ○ 5 - passe à coté
- ● 6 - aucune connexion

Connexion avec d'autres ZH :
- ○ continue
- ○ discontinue (+ 30 m)
- ● isolée (+ 200 m)

Sol hydromorphe dans les 50 premiers cm :
- ○ oui
- ○ non

Typologie RhoMeo :
- ○ Bordures de cours d'eau
- ● Plaines alluviales
- ○ Zh de bas-fonds en t?te de BV
- ○ -> zh d'altitude
- ○ -> zh de pente et source
- ○ -> zh de combe/berge
- ○ Région d'étangs
- ○ Bordures de plans d'eau
- ○ -> zh acide
- ○ -> zh alcaline
- ○ Marais et landes humides plaines et plateaux
- ○ -> prairie humide
- ○ -> pré salé continental
- ○ Zones humides ponctuelles
- ○ -> mare temporaire alcaline
- ○ -> mare temporaire acide
- ○ -> mare permanente
- ○ Marais aménagés dans un but agricole
- ○ Zones humides artificielles

Berges érodées : ○ oui ○ non

Aterrissement, galets : ○ oui ○ non

Description générale :
De la zone humide :
Ensemble hétéroclite de ripisylves à Peupliers blancs, de Frênaies, de Canniers

De l'espace de fonctionnalité :
Zone agricole

Habitat	Etat	> 50%	20 à 50%	< 20%
Bois de Fre?nes riverains et me?diterrane?ens		○	○	●
Galeries de Peupliers provenço-languedociennes		○	○	●
Peuplements de Cannes de Provence		○	●	○
		○	○	○
		○	○	○
		○	○	○

Densité de végétation arborée : ○ lâche ● discontinue ○ dense
Largeur de la ripisylve : ○ < 3 m ● 3 à 10 m ○ 10 à 50 m ○ > 50 m

Evaluation des fonctions et des pressions

Fonction hydrologique/hydraulique :
-> Régulation des crues et des inondations
- ○ Forme du lit mineur non incisé et absence de berges abruptes

Fonction physique/biogéochimique :
-> Qualité des eaux
- ● Présence d'espèces à capacité auto-épuratrice (Phragmites, Typha, Aulne, Frêne)

Fonction biologique/écologique :
-> Etat de conservation des habitats
- ○ Etat de conservation jugé bon

Pressions exercées au niveau de la zone contributive :
-> Agriculture
- ● Présence de cultures annuelles ou temporaires (à moins de 100m)
- ● Présence de cultures pérennes - vignes, vergers (à moins de 100m)
- ○ Traitement de fertilisation et pesticides
- ○ Problématique liée au bétail (piétinement, surpaturage)
- ○ Entretien mécanique dégradant (débroussaillage, coupe de ripisylve)
- ○ Pompage
- ○ Présence d'une retenue, d'un plan d'eau, d'une graviére

-> Sylviculture
- ○ plantation de résineux ou peupliers

-> Loisirs
- ○ zh empruntée pour accès à une zone de loisir (baignade, pêche, promenade)
- ○ loisirs motorisés

-> Urbanisation
- ● Zone urbanisée (route, gazoduc, habitations)
- ○ Zone de stationnement

-> Autres pressions
- ○ Extraction de matériaux (à moins de 100m)
- ○ Décharges / remblais
- ○ Traces de pollutions :
- ○ Présence d'espèces invasives :

-> Bilan des pressions
- ○ Zone humide fortement contrainte par les pressions

Mémo :
Coupe de bois au printemps 2017

Orientations d'actions :
- ● Conservation simple (en l'état)
- ○ Restauration d'une humidité des sols optimale
- ○ Diversification des milieux
- ○ Réouverture/gestion de milieux
- ○ Amélioration de la qualité des eaux
- ○ Amélioration des connexions avec les milieux annexes
- ○ Gestion des boisements
- ○ Autres :

Priorité d'intervention :
○ Prioritaire ○ Secondaire ● Pas d'intervention nécessaire

Ripisylve à Peupliers blancs en contexte agricole.

Même ripisylve un mois plus tard.

Reprise de Frênes dans une prairie sèche.

Prairie sèche à Ranunculus sardous.

Zone humide n° 3203

Pédologie :

Id sondage	Type de sol	Sondage	Hydromorphie	Nappe	Commentaire

Espèces caractéristiques :

Flore

Arundo donax - inv.
Fraxinus angustifolia
Nasturtium officinale
Phragmites australis
Populus alba
Populus nigra
Scirpoides holoschoenus

Faune

Source des données :

Jean-Laurent Hentz (BE)

Zone d'inventaire ou de protection :

Cette zone n'est pas incluse dans une zone d'inventaire ou de protection

Zone humide n° 3203

Localisation de la commune au niveau du bassin versant des Gardons

Fonction hydrologique / hydraulique

Fonction physique / bio-géochimique

Fonction biologique / écologique

Pressions 2

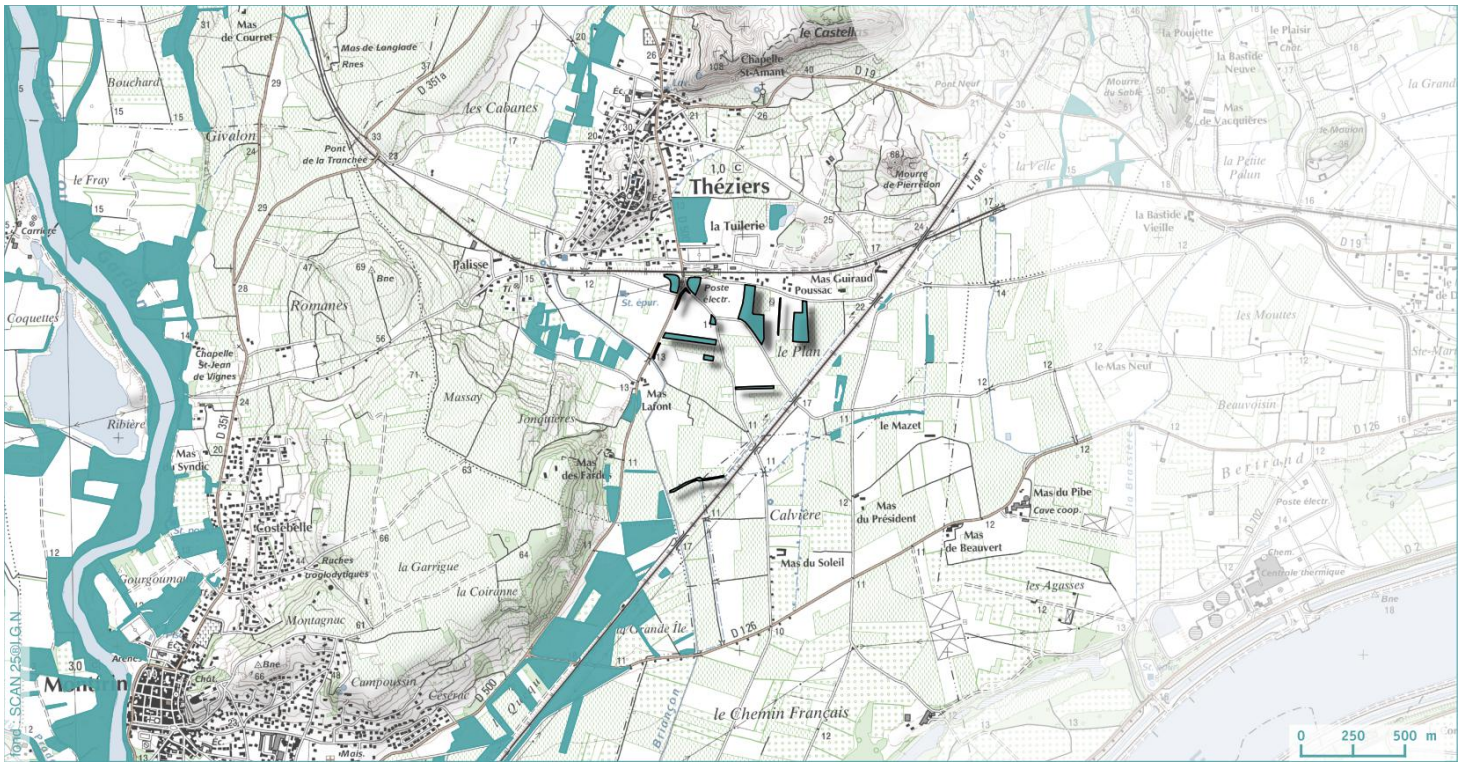

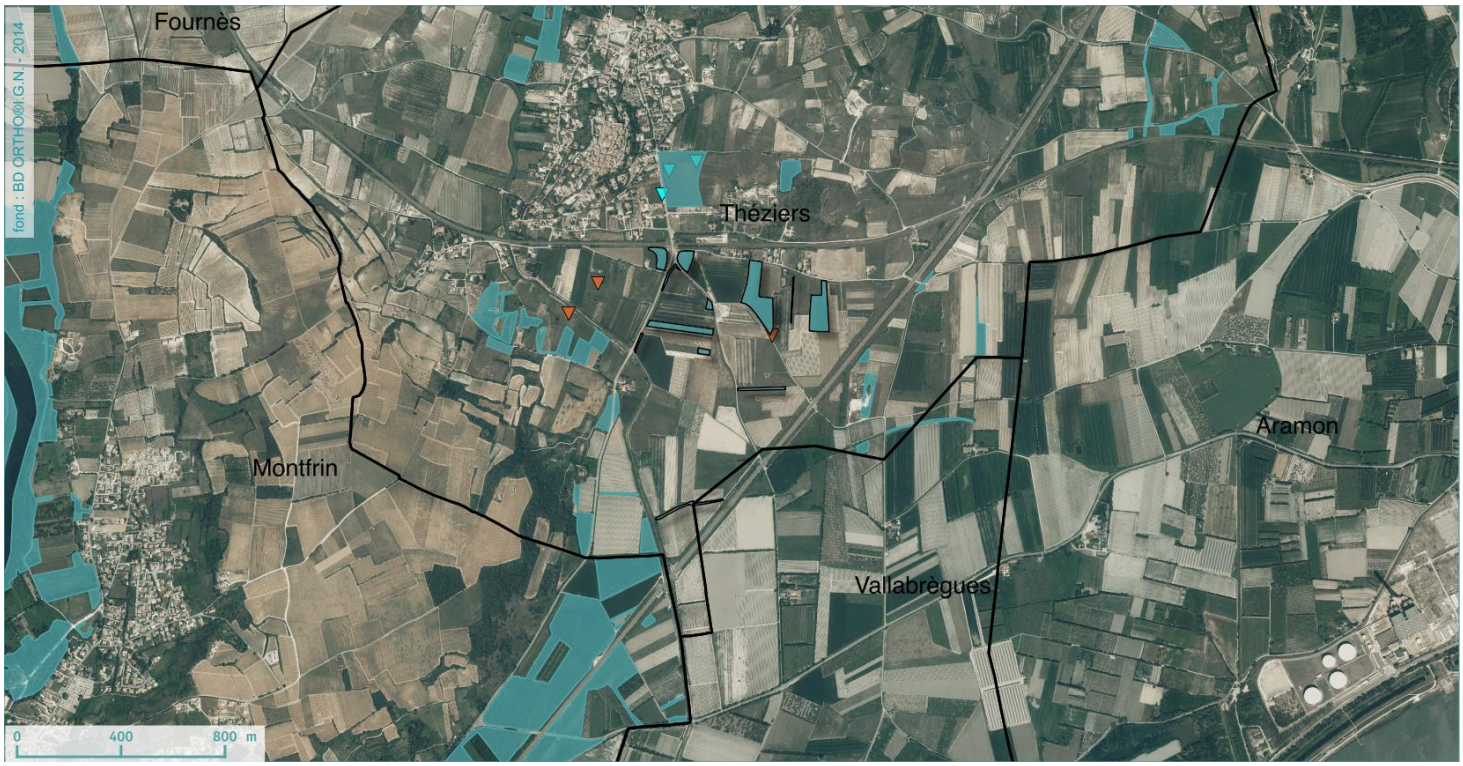

▼ Sondage pédologique caractéristique des zones humides
▼ Sondage pédologique non caractéristique des zones humides
⊙ Captage d'alimentation en eau potable
⊗ Station d'épuration