Zone humide n° 3091

Commune : Fournès - Date de visite : 21-10-2016

Nom de la zone humide : Zone humide morcelée en plaine inondable du Gardon

Type : ripisylveType : roselièreType : autre végétation hygrophile

Fréquence de submersion :
- ○ Jamais submergé
- ● Exceptionnellement
- ○ Régulièrement
- ○ Toujours

Etendue de submersion :
- ○ Inconnu
- ● Totalement
- ○ Partiellement

Largeur du lit :
- ○ < 3 m
- ○ 3 à 10 m
- ○ > 10 m

Hauteur des berges : ○ < 1 m ○ < 2 m ○ > 2 m
Largeur des berges : ○ < 2 m ○ 2 à 4 m ○ > 4 m
Cours d'eau canalisé : ● oui ○ non

Canaux et fossés :
- ● oui
- ○ non
- ● Drainage
- ○ Irrigation
- ○ Navigation
- ○ Autres :

Largeur moy. : m
Profondeur moy. : m

Présence d'ouvrages :
- ● oui
- ○ non
- ○ Barrage
- ○ Seuil
- ● Buse
- ○ Pont
- ○ Gué
- ○ Autres :

Entrée d'eau :
- ○ permanent
- ● saisonnier
- ○ artificielle
- ○ inconnue
- ○ cours d'eau
- ○ canaux/fossés
- ○ sources
- ○ nappes
- ○ plans d'eau
- ● ruissellement diffus
- ● précipitations

Sortie d'eau :
- ○ permanent
- ● saisonnier
- ○ artificielle
- ○ inconnue
- ● cours d'eau
- ● canaux/fossés
- ○ nappes
- ○ plans d'eau
- ○ eaux de crue
- ○ pompages
- ○ évaporation

Schéma de connection :
- ○ 1 - traversée
- ○ 2 - entrée et sortie
- ○ 3 - entrée
- ○ 4 - sortie
- ○ 5 - passe à coté
- ○ 6 - aucune connexion

Connexion avec d'autres ZH :
- ○ continue
- ● discontinue (+ 30 m)
- ○ isolée (+ 200 m)

Sol hydromorphe dans les 50 premiers cm :
- ○ oui
- ○ non

Typologie RhoMeo :
- ○ Bordures de cours d'eau
- ● Plaines alluviales
- ○ Zh de bas-fonds en t?te de BV
- ○ -> zh d'altitude
- ○ -> zh de pente et source
- ○ -> zh de combe/berge
- ○ Région d'étangs
- ○ Bordures de plans d'eau
- ○ -> zh acide
- ○ -> zh alcaline
- ○ Marais et landes humides plaines et plateaux
- ○ -> prairie humide
- ○ -> pré salé continental
- ○ Zones humides ponctuelles
- ○ -> mare temporaire alcaline
- ○ -> mare temporaire acide
- ○ -> mare permanente
- ○ Marais aménagés dans un but agricole
- ○ Zones humides artificielles

Berges érodées : ○ oui ○ non

Aterrissement, galets : ○ oui ○ non

Description générale :
De la zone humide :
Zone potentielle de reconquête de ripisylve au gré du déclin agricole en plaine inondable : sont cartographiés les espaces de végétation de zone humide en 2016

De l'espace de fonctionnalité :
Plaine agricole alluviale

Habitat	Etat	> 50%	20 à 50%	< 20%
Galeries de Peupliers provenço-languedociennes		○	○	●
Bois de Fre?nes riverains et me?diterrane?ens		○	○	●
Phragmitaies		○	○	●
Peuplements de Cannes de Provence		○	○	●

Densité de végétation arborée : ○ lâche ○ discontinue ○ dense
Largeur de la ripisylve : ○ < 3 m ○ 3 à 10 m ○ 10 à 50 m ○ > 50 m

Evaluation des fonctions et des pressions

Fonction hydrologique/hydraulique :
-> Régulation des crues et des inondations
- ● Forme du lit mineur non incisé et absence de berges abruptes

Fonction physique/biogéochimique :
-> Qualité des eaux
- ● Présence d'espèces à capacité auto-épuratrice (Phragmites, Typha, Aulne, Frêne)

Fonction biologique/écologique :
-> Etat de conservation des habitats
- ○ Etat de conservation jugé bon

Pressions exercées au niveau de la zone contributive :
-> Agriculture
- ● Présence de cultures annuelles ou temporaires (à moins de 100m)
- ○ Présence de cultures pérennes - vignes, vergers (à moins de 100m)
- ○ Traitement de fertilisation et pesticides
- ○ Problématique liée au bétail (piétinement, surpaturage)
- ○ Entretien mécanique dégradant (débroussaillage, coupe de ripisylve)
- ○ Pompage
- ○ Présence d'une retenue, d'un plan d'eau, d'une graviére

-> Sylviculture
- ○ plantation de résineux ou peupliers

-> Loisirs
- ○ zh empruntée pour accès à une zone de loisir (baignade, pêche, promenade)
- ○ loisirs motorisés

-> Urbanisation
- ● Zone urbanisée (route, gazoduc, habitations)
- ○ Zone de stationnement

-> Autres pressions
- ○ Extraction de matériaux (à moins de 100m)
- ○ Décharges / remblais
- ○ Traces de pollutions :
- ○ Présence d'espèces invasives :

-> Bilan des pressions
- ● Zone humide fortement contrainte par les pressions

Mémo :
Zone potentielle de reconquête de ripisylve au gré du déclin agricole en plaine inondable

Orientations d'actions :
- ● Conservation simple (en l'état)
- ○ Restauration d'une humidité des sols optimale
- ○ Diversification des milieux
- ○ Réouverture/gestion de milieux
- ○ Amélioration de la qualité des eaux
- ○ Amélioration des connexions avec les milieux annexes
- ○ Gestion des boisements
- ○ Autres :

Priorité d'intervention :
○ Prioritaire ○ Secondaire ● Pas d'intervention nécessaire

Frênes poussant au fond des fossés et au niveau du sol.

Reprise de Frênes sur ancien pâturage.

Fossé rempli de Phragmites.

Zone humide n° 3091

Pédologie :

Id sondage	Type de sol	Sondage	Hydromorphie	Nappe	Commentaire

Espèces caractéristiques :

Flore

Faune

Anas platyrhynchos -
Coracias garrulus - An.1, F, Znieff
Milvus migrans - An.1, F

Source des données :

Gard Nature

Zone d'inventaire ou de protection :

Cette zone n'est pas incluse dans une zone d'inventaire ou de protection

Zone humide n° 3091

Localisation de la commune au niveau du bassin versant des Gardons

Fonction hydrologique / hydraulique	A++
Fonction physique / bio-géochimique	
Fonction biologique / écologique	
Pressions	4-

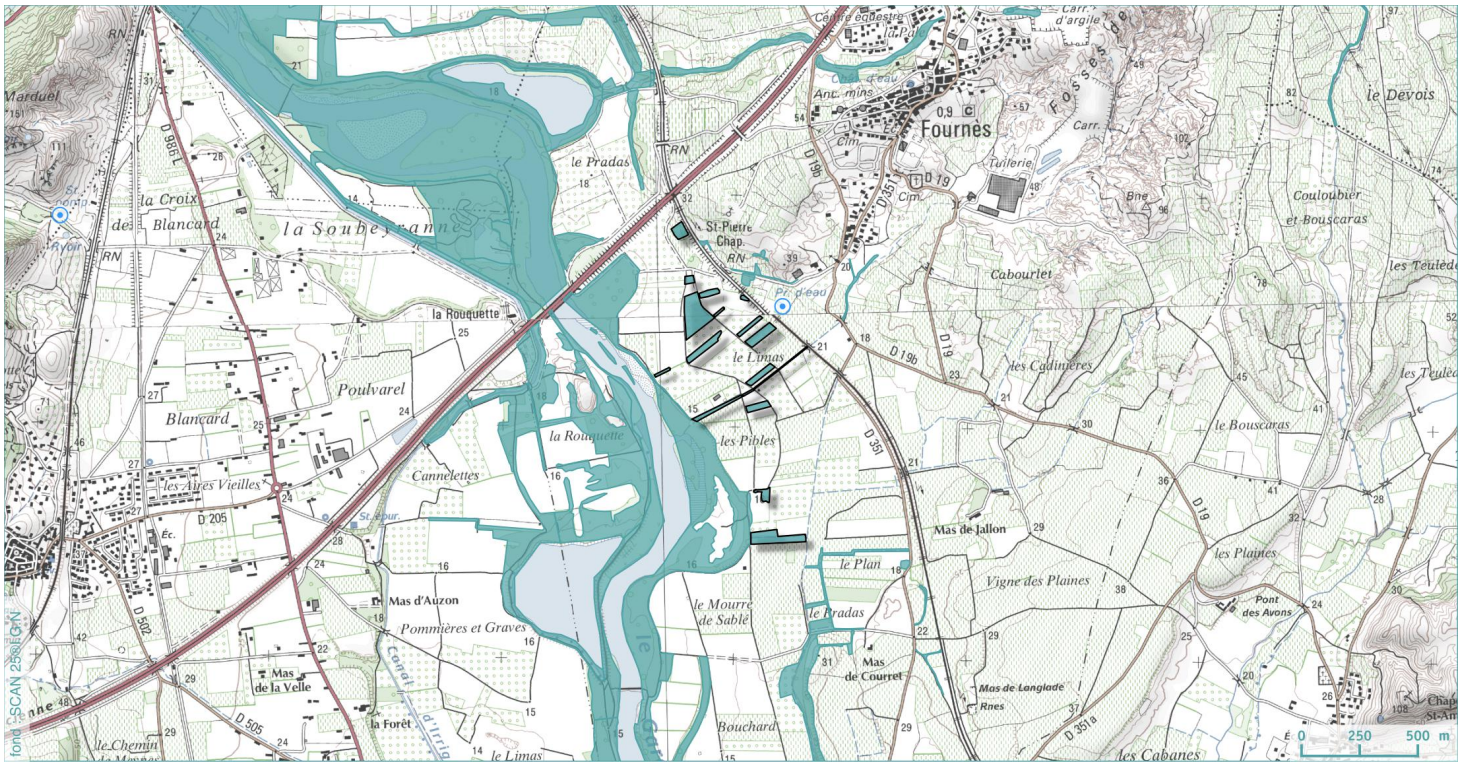

- Sondage pédologique caractéristique des zones humides
- Sondage pédologique non caractéristique des zones humides
- Captage d'alimentation en eau potable
- Station d'épuration