Zone humide n° 3012

Commune : Massillargues-Attuech - Date de visite : 29-04-2016

Nom de la zone humide : Prairie humide et ripisylve vers la Fabrègue

Type : ripisylveType : prairie humide

Fréquence de submersion :
- ○ Jamais submergé
- ● Exceptionnellement
- ○ Régulièrement
- ○ Toujours

Etendue de submersion :
- ○ Inconnu
- ○ Totalement
- ● Partiellement

Largeur du lit :
- ○ < 3 m
- ○ 3 à 10 m
- ○ > 10 m

Hauteur des berges : ○ < 1 m ○ < 2 m ○ > 2 m
Largeur des berges : ○ < 2 m ○ 2 à 4 m ○ > 4 m
Cours d'eau canalisé : ○ oui ○ non

Canaux et fossés :
- ○ oui
- ● non
- ○ Drainage
- ○ Irrigation
- ○ Navigation
- ○ Autres :

Largeur moy. : m
Profondeur moy. : m

Présence d'ouvrages :
- ○ oui
- ● non
- ○ Barrage
- ○ Seuil
- ○ Buse
- ○ Pont
- ○ Gué
- ○ Autres :

Entrée d'eau :
- ○ permanent
- ● saisonnier
- ○ artificielle
- ○ inconnue
- ● cours d'eau
- ○ canaux/fossés
- ○ sources
- ○ nappes
- ○ plans d'eau
- ● ruissellement diffus
- ○ précipitations

Sortie d'eau :
- ○ permanent
- ● saisonnier
- ○ artificielle
- ○ inconnue
- ● cours d'eau
- ○ canaux/fossés
- ○ nappes
- ○ plans d'eau
- ○ eaux de crue
- ○ pompages
- ○ évaporation

Schéma de connection :
- ● 1 - traversée
- ○ 2 - entrée et sortie
- ○ 3 - entrée
- ○ 4 - sortie
- ○ 5 - passe à coté
- ○ 6 - aucune connexion

Connexion avec d'autres ZH :
- ○ continue
- ○ discontinue (+ 30 m)
- ● isolée (+ 200 m)

Sol hydromorphe dans les 50 premiers cm :
- ● oui
- ○ non

Typologie RhoMeo :
- ● Bordures de cours d'eau
- ○ Plaines alluviales
- ○ Zh de bas-fonds en t?te de BV
- ○ -> zh d'altitude
- ○ -> zh de pente et source
- ○ -> zh de combe/berge
- ○ Région d'étangs
- ○ Bordures de plans d'eau
- ○ -> zh acide
- ○ -> zh alcaline
- ○ Marais et landes humides plaines et plateaux
- ○ -> prairie humide
- ○ -> pré salé continental
- ○ Zones humides ponctuelles
- ○ -> mare temporaire alcaline
- ○ -> mare temporaire acide
- ○ -> mare permanente
- ○ Marais aménagés dans un but agricole
- ○ Zones humides artificielles

Berges érodées : ○ oui ○ non

Aterrissement, galets : ○ oui ○ non

Description générale :

De la zone humide :
Prairies humides et ripisylve en bon état de conservation sur terrain légèrement en pente en contexte agricole (prairie de fauche)

De l'espace de fonctionnalité :
Prairies de fauche et zone urbanisée

Habitat	Etat	> 50%	20 à 50%	< 20%
Prairies humides méditerranéennes basses		●	○	○
Galeries de Peupliers provenço-languedociennes		○	●	○

Densité de végétation arborée : ○ lâche ○ discontinue ○ dense
Largeur de la ripisylve : ○ < 3 m ○ 3 à 10 m ○ 10 à 50 m ○ > 50 m

Evaluation des fonctions et des pressions

Fonction hydrologique/hydraulique :
-> Régulation des crues et des inondations
- ● Forme du lit mineur non incisé et absence de berges abruptes

Fonction physique/biogéochimique :
-> Qualité des eaux
- ● Présence d'espèces à capacité auto-épuratrice (Phragmites, Typha, Aulne, Frêne)

Fonction biologique/écologique :
-> Etat de conservation des habitats
- ● Etat de conservation jugé bon

Pressions exercées au niveau de la zone contributive :

-> Agriculture
- ○ Présence de cultures annuelles ou temporaires (à moins de 100m)
- ○ Présence de cultures pérennes - vignes, vergers (à moins de 100m)
- ○ Traitement de fertilisation et pesticides
- ○ Problématique liée au bétail (piétinement, surpaturage)
- ○ Entretien mécanique dégradant (débroussaillage, coupe de ripisylve)
- ○ Pompage
- ○ Présence d'une retenue, d'un plan d'eau, d'une graviére

-> Sylviculture
- ○ plantation de résineux ou peupliers

-> Loisirs
- ○ zh empruntée pour accès à une zone de loisir (baignade, pêche, promenade)
- ○ loisirs motorisés

-> Urbanisation
- ○ Zone urbanisée (route, gazoduc, habitations)
- ○ Zone de stationnement

-> Autres pressions
- ○ Extraction de matériaux (à moins de 100m)
- ○ Décharges / remblais
- ○ Traces de pollutions :
- ○ Présence d'espèces invasives :

-> Bilan des pressions
- ○ Zone humide fortement contrainte par les pressions

Mémo :

prairie humide à conserver avec de vieux arbres en bordure et patrimoine bâti (puits)

Orientations d'actions :
- ● Conservation simple (en l'état)
- ○ Restauration d'une humidité des sols optimale
- ○ Diversification des milieux
- ○ Réouverture/gestion de milieux
- ○ Amélioration de la qualité des eaux
- ○ Amélioration des connexions avec les milieux annexes
- ○ Gestion des boisements
- ○ Autres :

Priorité d'intervention :
○ Prioritaire ○ Secondaire ● Pas d'intervention nécessaire

Prairie humide et ripisylve sur les pourtours.

Zone humide n° 3012

Pédologie :

Id sondage	Type de sol	Sondage	Hydromorphie	Nappe	Commentaire
264	Rédoxisol	Positif	20 cm	120 cm	redoxisol gorgé en eau. véritable éponge à partir de 50 cm. zh prairie humide

Espèces caractéristiques :

Flore

Carex distans
Carex otrubae
Fraxinus angustifolia
Lychnis flos-cuculi
Populus alba
Rubus caesius
Veronica anagallis-aquatica

Faune

Source des données :

Jean-Laurent Hentz (BE)

Zone d'inventaire ou de protection :

Cette zone n'est pas incluse dans une zone d'inventaire ou de protection

Zone humide n° 3012

Localisation de la commune au niveau du bassin versant des Gardons

Fonction hydrologique / hydraulique	A++
Fonction physique / bio-géochimique	
Fonction biologique / écologique	A+
Pressions	1

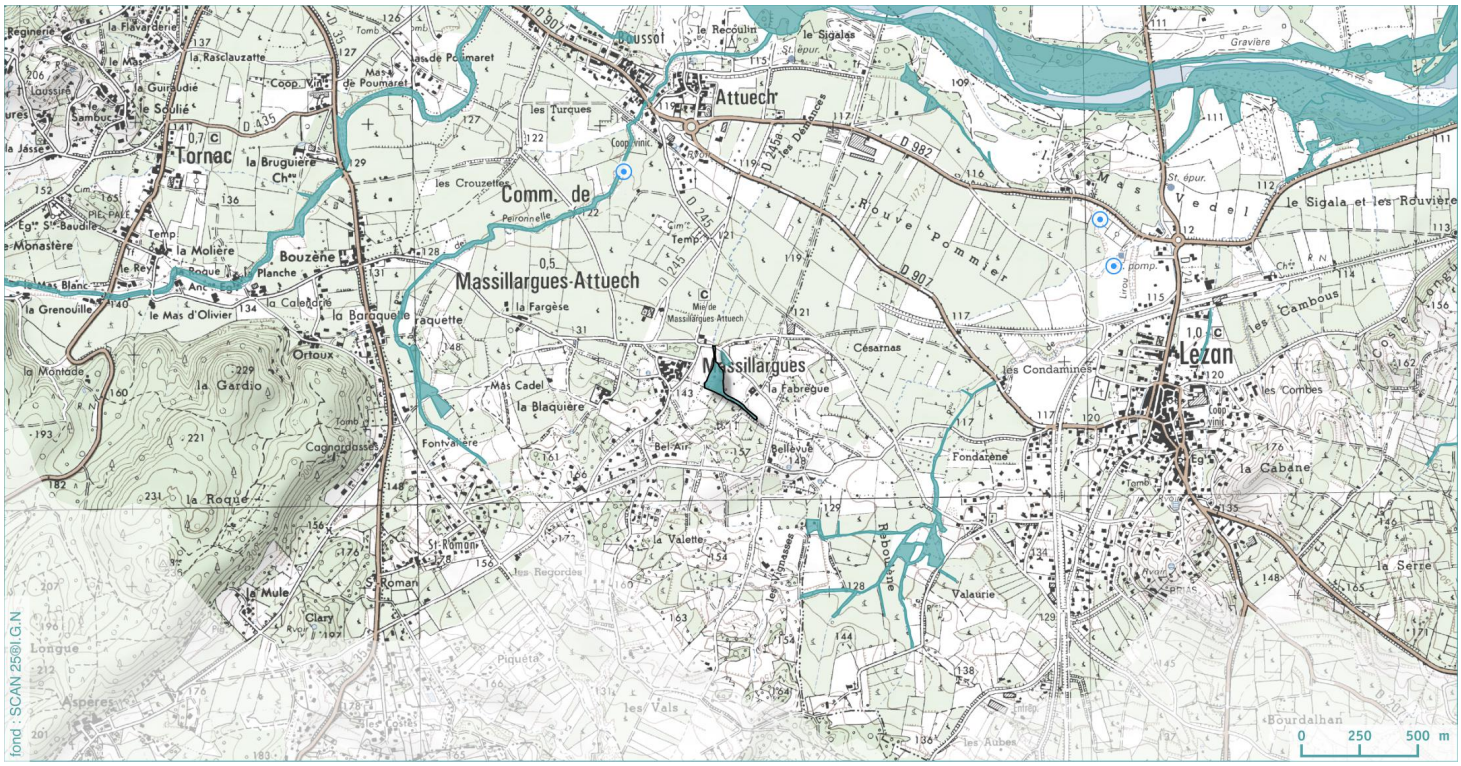

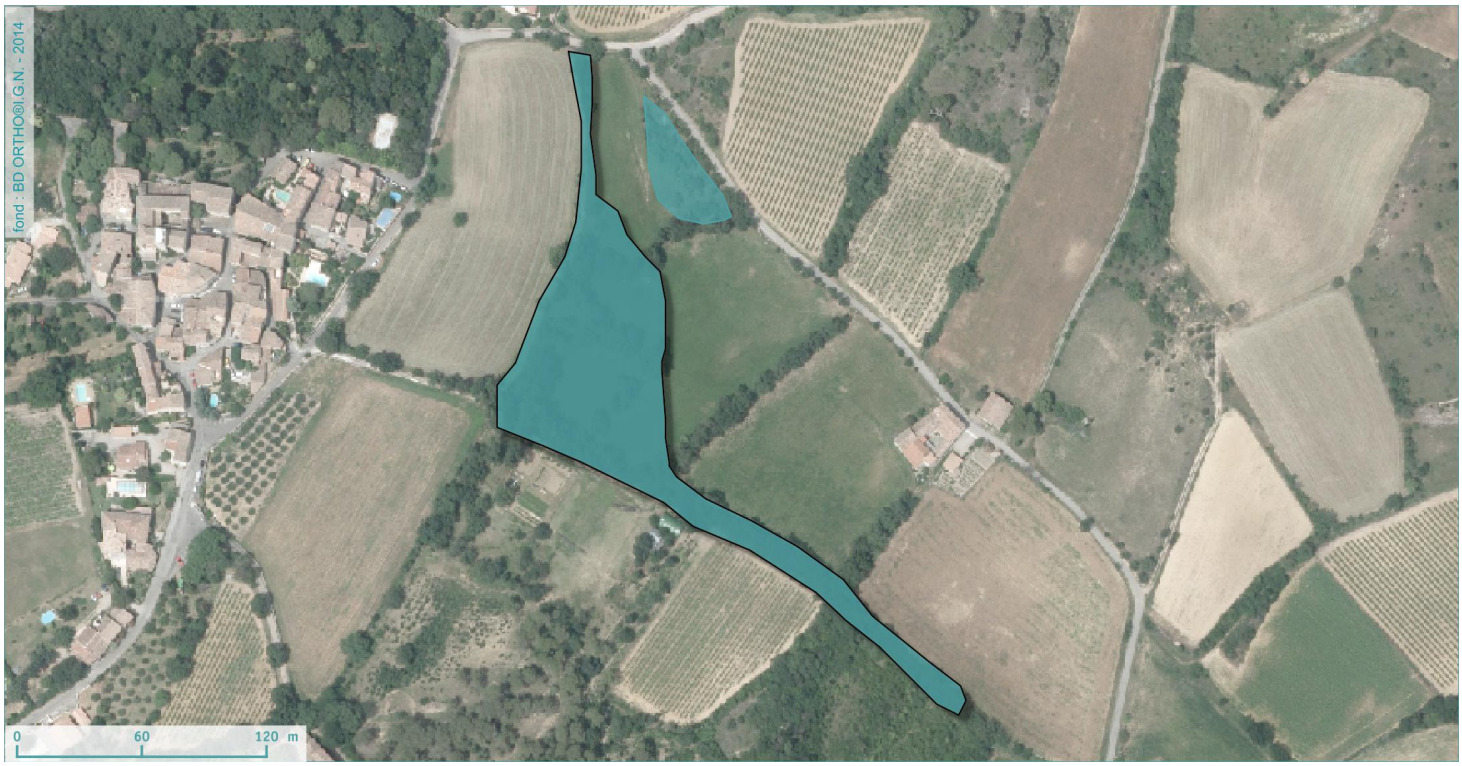

- Sondage pédologique caractéristique des zones humides
- Sondage pédologique non caractéristique des zones humides
- Captage d'alimentation en eau potable
- Station d'épuration